



### In deze nieuwsbrief

- Zorgverzekering 2019
- Glas
- Koolmonoxide
- Wintersport
- Hypotheek

### Goed geïnformeerd met de nieuwsbrief van Geerts Assurantiën

Met onze nieuwsbrief houden wij u op de hoogte van belangrijke wetenswaardigheden en nieuwsfeiten op het gebied van verzekeringen en financieringen. Wilt u meer weten over (een van) de onderwerpen? Wij horen graag van u!

## Rianne van Heerbeek: "Heeft u schade? Maak er een foto van!"



**In elke nieuwsbrief vertelt een medewerker over zijn/haar werk bij Geerts Assurantiën. Deze keer is dat Rianne Van Heerbeek, schadecorrespondent.**

"Mijn eerste dienstverband bij Geerts Assurantiën liep van 1998 tot 2001. In 2014 'keerde ik terug op het nest'. Het was gelijk weer vertrouwd! Het grootste verschil tussen mijn eerste jaren bij Geerts en nu is dat de wettelijke eisen strenger zijn. Zo moeten we als medewerkers van een assuratiekantoor officieel examen doen, om aan te tonen dat onze vakkennis op peil is. Geen diploma? Geen klantencontact. Zo werkt dat.

Uiteraard voldoen wij aan de eisen en zijn we gediplomeerd en gecertificeerd. Bovendien weten we waar Abraham de mosterd haalt. Want ook de voorwaarden van verzekeraars zijn veel strenger geworden. Dus we gebruiken naast theoretische kennis vooral praktisch inzicht en soms ook gewoon gezond boerenverstand om uw schades goed afgewikkeld te krijgen.

Daar kunt u ons overigens wel bij helpen. Heeft u schade? Maak er een foto van en stuur deze mee als u de schade bij ons meldt. Want hierbij speelt het gezegde 'een beeld zegt meer dan duizend woorden'. Een foto van een deuk in de auto, een gevallen mobieltje of een schroeigaatje in kleding is dus heel handig."

## December in Nederland: Sinterklaas, kerst, zorgverzekering



Jaarlijks terugkerende decemberzorgen. Moet Piet zwart of niet? Wat doen we met Kerstmis? Moeten we overstappen naar een andere zorgverzekering? Met de eerste twee vragen kunnen wij u niet helpen. Met de derde wel. Wat verandert er vanaf 1 januari 2019?

- In basispakket: Gecombineerde Leefstijl Interventie (GLI, verwerven en behouden van een gezonde leefstijl), ruimere vergoeding zittend ziekenvervoer en oefentherapie bij COPD vanaf de eerste behandeling.
- Uit basispakket: paracetamol, vitaminen en mineralen die ook zonder recept bij apotheek of drogist te verkrijgen zijn.
- Verplicht eigen risico: blijft € 385.
- Premie: gemiddelde stijging € 80 op jaarbasis (bron: Consumentenbond)

Voor veel mensen is een lagere premie bij een andere verzekeraar reden om over te stappen. Wij adviseren naast premie ook het vergoedingenpakket in uw overwegingen mee te nemen. Wat heeft u wel

of niet nodig? Een passende zorgverzekering hangt niet alleen af van gezondheid, maar ook van persoonlijke zaken als gezinsuitbreiding of een operatie of een (nieuw) hoortoestel. Hulp nodig? U weet ons te vinden!

## Wie verzekert glas: huurder of verhuurder?

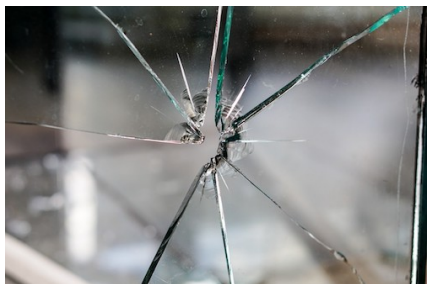

Woont u in een huurhuis? Voor de spullen in huis sluit u een inboedelverzekering. U bent geen eigenaar van de woning, dus voor het huis zelf sluit de verhuurder een opstalverzekering. Glas is een onderdeel van de woning en wordt daarom normaal gesproken ook verzekerd door de verhuurder. Maar is dat wel in alle gevallen zo? Meestal verzekert de verhuurder zich tegen glasschade ontstaan door storm of brand. Maar bent u zelf de veroorzaker van de schade, omdat u bijvoorbeeld een bal door de ruit heeft gegooid, dan kan het zijn dat u zelf voor de kosten opdraait.

Glasschade is dus niet automatisch voor rekening van de verhuurder. Check uw huurcontract of vraag uw verhuurder wat er geregeld is. Neem daarna contact met ons op. Wij zorgen voor een glasverzekering die past bij uw situatie.

## Sluipmoordenaar in huis



De zomer van 2018 was de warmste ooit. Maar koudere tijden komen eraan. Reden om de verwarming lekker op te draaien. En dat is voor de brandweer een reden om te waarschuwen voor een sluipmoordenaar: de cv-ketel. Half november meldde het Algemeen Dagblad dat er 'in de voorbije weken al veertig mensen naar het ziekenhuis zijn gebracht met een koolmonoxidevergiftiging'. Koolmonoxide ontstaat bijvoorbeeld bij een slecht onderhouden geiser, verkeerd geïnstalleerde cv-ketel, verroeste afvoerpijpen, gescheurde gemetselde schoorsteenkanalen of de kachel als allesbrander te gebruiken.

Brandweer Nederland geeft tips om koolmonoxidevergiftiging te voorkomen:

- laat cv-ketel jaarlijks controleren door vakman
- ventileer goed
- plaats een werkende koolmonoxidemelder
- verwijder regelmatig as uit kolen- of houtkachel
- reinig schoorsteen minimaal één keer per jaar

Geniet van de knusse warmte in uw huis, maar houd de sluipmoordenaar buiten de deur. Hoe u dat doet, leest u op de [website van Brandweer Nederland](#).

## Upgrade voor wintersport



Wintersport kan voor dilemma's zorgen: skiën of snowboarden, blauwe of rode of toch zwarte piste, ski's huren of kopen. Waar u geen moment aan hoeft te twijfelen is de reisverzekering met wintersportdekking. Deze extra dekking is een 'upgrade' waarmee u risico's tijdens de wintersport verzekert. Denk hierbij aan kosten voor de 'banaan' of gipsvlucht, een genooddaakt langer verblijf en opsporing of redding en berging. Wij helpen u graag met de best passende oplossing voor uw sneeuwvakantie.

Gaat u met de auto naar uw sneeuwbestemming? Upgrade dan ook uw auto en reis met de volgende tips.

- zorg voor goede winterbanden (deze zijn verplicht in de meeste Europese landen)
- neem sneeuwkettingen mee, want deze zijn verplicht op wegen met een verkeersbord waarop de afbeelding van een wiel met sneeuwketting staat
- veiligheidshesjes, gevarendriehoek en een warme deken zijn onmisbaar

bij pech onderweg  
- voor de snelwegen in Oostenrijk en Zwitserland is het verkeersvignet  
nodig

## Hypotheekrente meeverhuizen, kan dat?



Bij de aankoop van een nieuw huis is naast de hypotheekvorm de rentevaste periode een belangrijke afweging. Veel mensen neigen naar dertig jaar vast. Dat betekent drie decennia profiteren van de huidige lage rente. Dat kan overigens ook bij afloop van uw rentevaste periode of bij tussentijds oversluiten van uw hypotheek.

Hypotheekrente meeverhuizen is een handige optie. Zeker als u niet weet of u dertig jaar in hetzelfde huis blijft wonen. Of u de hypotheekrente kunt meenemen, hangt af of in de voorwaarden toestemming hiervoor is opgenomen. Ook kijkt de geldverstrekker opnieuw naar uw inkomen. Een nieuw huis betekent immers een nieuwe hypotheekaanvraag. Voldoet u aan de eisen, dan is het verstandig te beoordelen of het überhaupt financieel wel interessant is de rente mee te verhuizen. Dat kan in verschillende situaties anders uitpakken. Ook uw leeftijd, inkomensperspectief en risico's spelen een belangrijke rol.

U ziet het, een hypotheek is maatwerk. Dat kunnen wij leveren. Denkt u aan een nieuw huis, tussentijds oversluiten of loopt uw rentevaste periode binnenkort af? Wij horen het graag van u!

### Openingstijden

maandag t/m vrijdag:  
9.00 - 17.00 uur en  
18.00 - 19.00 uur

zaterdag

9.00 - 13.00 uur

### Bezoekadres

Dukaat 1  
5283 PJ Boxtel

### Telefoon

0411 - 672161

### Fax

0411 - 689689

[www.geertsassurantien.nl](http://www.geertsassurantien.nl)

[info@geertsassurantien.nl](mailto:info@geertsassurantien.nl)

**AdfiZ**

